秋田市中央市民サービスセンター
中央地域づくり協議会 自主事業

昭和の秋田 写真展

「写真でふり返る秋田の街並」

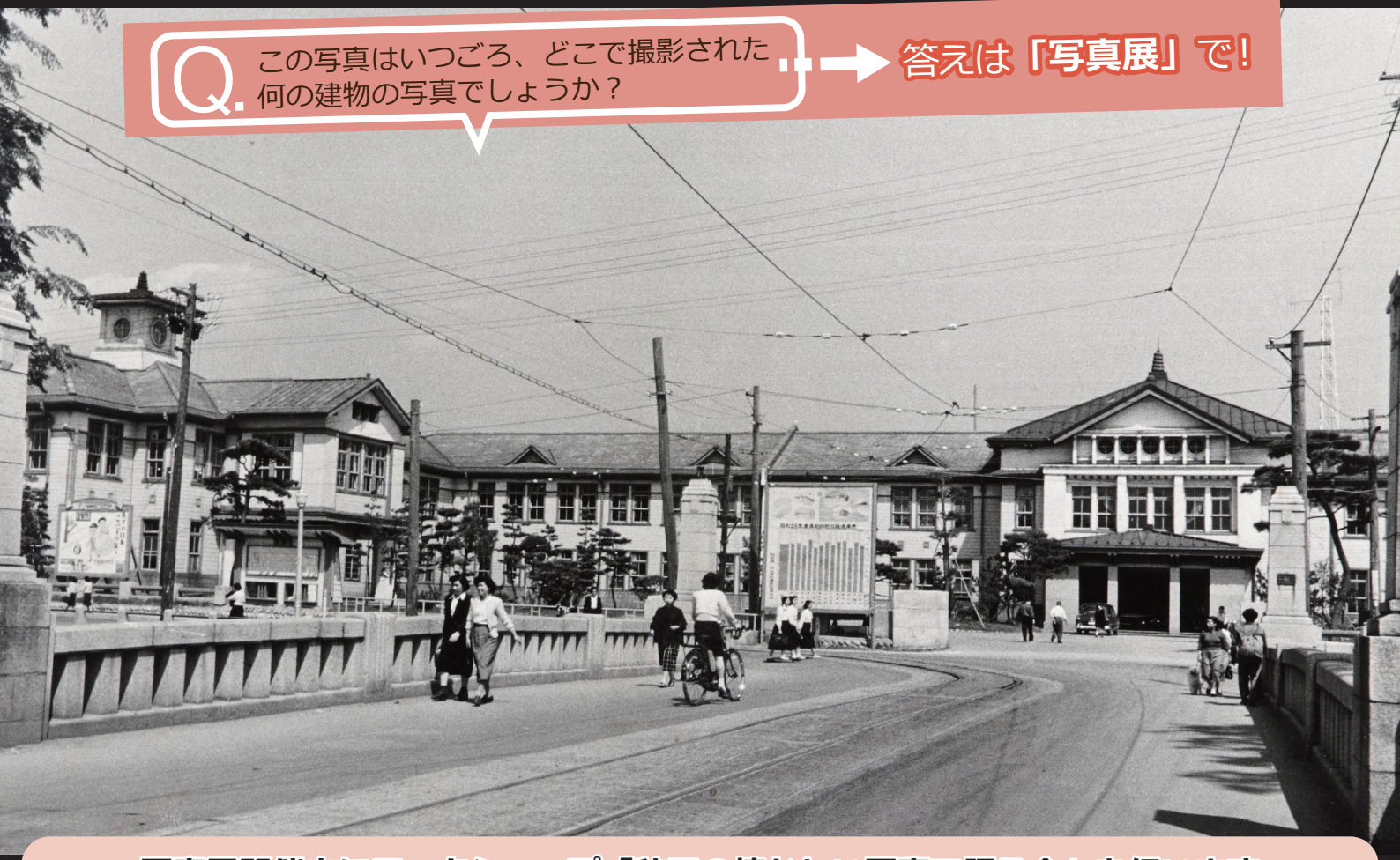

写真展開催中にワークショップ「秋田の懐かしい写真で語る会」を行います

開催日・時間：**平成 29 年 12 月 4 日 (月) 午後 1 時 30 分～午後 3 時**

会場：**秋田市役所 3 階 洋室 4**　募集定員：**30 名**　車椅子の方も参加可能です

参加希望の方は**平成 29 年 11 月 25 日 (土) まで**に
秋田市中央市民サービスセンター事務局までお申し込み願います → tel:018-888-5644

開催期間：平成 29 年 12 月 4 日（月）～9 日（土）
展示時間：午前 9 時～午後 5 時 15 分まで (最終日は午後 4 時まで)
展示会場：秋田市役所 1 階市民ホール

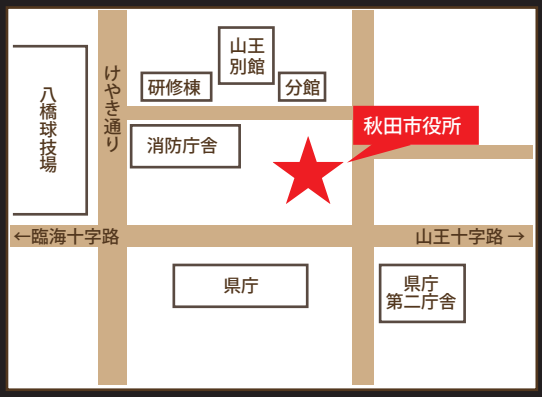

主催：一般社団法人ディーコネクション
：中央地域づくり協議会
協力：株式会社岩田写真　お問い合わせ・018-834-5015　http://www.iwataphoto.tv/